

282-10092-2016



ANSÖKAN - HUND

- tillstånd enligt 16 § djurskyddslagen (1988:534)

KARLSBORGS KOMMUN
SOCIALTJÄNSTEN

Ansökan om tillstånd för att yrkesmässigt eller i större omfattning hålla, föda upp, upplåta, sälja eller ta emot hundar för förvaring eller utfodring.

Du ska skicka ansökan till:

2016 -05- 3 0

Länsstyrelsen i ditt län

Dnr _____

Ansökan ska innehålla

- ansökningsblankett
- enkel skiss över djurutrymmen bostad, boxar, rastgårdar
- uppgifter på eventuella fodervårdar
- uppgifter på eventuella jourhem
- kopia på intyg av utbildningar, anställningar etc. inom verksamhetsområdet

Ansökan om tillstånd avser

<input type="checkbox"/> Pågående verksamhet	<input type="checkbox"/> Ny verksamhet	<input checked="" type="checkbox"/> Ändring eller utökning av verksamhet med tillstånd
<input type="checkbox"/> Övertagande av verksamhet med tillstånd	<input type="checkbox"/> Pågående verksamhet som kommer att utökas till tillståndspliktig verksamhet	

Datum

Från vilket datum ansöks om tillstånd?

2016-03-01

Sökande

Namn eller firma och adress		Person-/organisationsnummer
Socialförvaltningen Karlsborgs Kommun 546 82 Karlsborg		212 000 - 1629
		Telefonnummer (inkl. riktnummer)
		0505 - 17032
		Mobiltelefonnummer
		070 - 300 0137
Namn på den som förträder (juridisk person)		Kontaktperson
Jandira Peters, Socialchef		Monica Kullström, Enhetschef
Fysisk person som är ansvarig för djurhållningen		
Björn Petersson		070 6066988
Verksamhetens utdelningsadress om annan än ovan		Fastighetsbeteckning
Svart fjällsvägen 3		Lärtingen 1
546 33 Karlsborg		Telefonnummer (inkl. riktnummer)
		0505 - 17354
Fastighetsägare om annan än sökande (namn och adress)		Telefonnummer (inkl. riktnummer)
AB Karlsborgs bostäder Storg. 33A, 54632 Karlsborg		0505 - 17368

SJV D 90, 2008-12, www.jordbruksverket.se/PDF

Tillstånd söks för följande

<input type="checkbox"/> 1. Hållande av 10 eller fler hundar (över 12 mån ålder) (Avser hållande av egna eller andras hundar utan att ta emot ersättning, t.ex. fodertik)	Antal hundar
<input type="checkbox"/> 2. Uppfödning av 3 kullar eller fler per år (Även kullar från fodertik räknas in)	Antal kullar/år
<input type="checkbox"/> 3. Försäljning av hundar från 3 eller fler kullar per år från egen uppfödning	Antal kullar/år
<input type="checkbox"/> 4. Försäljning av 3 eller fler hundar per år från annans uppfödning	Antal hundar
<input checked="" type="checkbox"/> 5. Förvaring eller utfodring av 4 hundar eller fler (Verksamhet där man samtidigt och regelbundet antingen tar emot andras hundar, 4 st eller fler, mot ersättning eller tar emot hundar i syfte att förmedla dem. Här ingår t.ex. hundpensionat, hunddagis och omplaceringshem.)	Antal hundplatser
<input type="checkbox"/> 6. Upplåtelse av 3 eller fler hundar per år (Med upplåtande menas verksamhet som innebär att man, mot ersättning lånar ut hundar uthyrning, t.ex. draghundar för turkörning eller uthyrning av vakthundar.)	Antal hundar

Verksamheten är yrkesmässig

Verksamheten är yrkesmässig
(Såväl fysiska som juridiska personer kan bedriva yrkesmässig verksamhet. För att någon ska anses yrkesmässigt bedriva viss verksamhet förutsätts att verksamheten har en viss omfattning och varaktighet, samt ett objektivt fastställbart vinstsyfte och är av självständig karaktär.)

Uppgifter om hundars förvaring och övriga utrymmen

<input type="checkbox"/> I bostaden med möjlighet till utevistelse	<input checked="" type="checkbox"/> I hundstall med boxar utan tillgång till rastgård
<input type="checkbox"/> I bostaden utan möjlighet till utevistelse	<input type="checkbox"/> Utomhus i hundgård med tillgång till koja
<input type="checkbox"/> I hundstall med boxar med direkt anslutning till rastgård	<input type="checkbox"/> Utomhus i hundgård utan tillgång till koja
<input type="checkbox"/> I hundstall med boxar med tillgång till rastgård	<input checked="" type="checkbox"/> Annat, ange vad RASTGÅRD PLANERAS.
Boxar	Rastgårdar
Antal 17	Antal /
Kojor	

Uppgifter som visar att sökande är lämplig att bedriva verksamhet

Utbildning
Erfarenhet

Underskrift

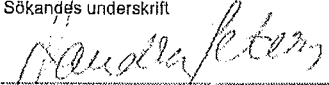
Datum 20160303	Sökandes underskrift 
	Namnförtydligande Sandra Peters

Information

Enligt 16 § djurskyddslagen (1988:534) krävs tillstånd för den som yrkesmässigt eller i större omfattning håller, föder upp, upplåter eller säljer hundar eller tar emot hundar för förvaring eller utfodring. Frågor om tillstånd prövas av den avdelning på länsstyrelsen som utövar tillsyn över djurskyddslagen. Vid tillståndsprövningen ska särskild hänsyn tas till att den sökande kan anses lämplig att bedriva verksamheten samt att de anläggningar i vilka verksamheten ska bedrivas är lämpliga ur djurskyddssynpunkt. Innan tillstånd beviljas ska verksamheten inspekteras av kontrollanten för djurskydd på länsstyrelsen.

Djurskyddsmyndighetens föreskrifter (DFS 2004:5) om kravet på tillstånd enligt 16 § djurskyddslagen (1988:534) för hållande m.m. av häst, hund, katt och övriga sällskapsdjur finns på <www.sjv.se> där även ytterligare information finns. Om frågor ändå kvarstår kan du vända dig till kontrollanten för djurskydd i ditt län.

Övrigt

Ett tillstånd kan tidsbegränsas och förenas med villkor (t.ex. hur omfattande verksamheten får vara). Länsstyrelsen ansvarar för den löpande tillsynen enligt djurskyddslagen. Regelbunden tillsyn utföres.



282

Länstyrelsen i Västra Götalands län Göteborg
Ink. 2016-03-14

**Ansökan 4-Ben Karlsborg
Diarienummer 282-29229-2015.**

Skickar här en ansökan för utökning med 3 st boxplatser på hunddagiset 4-Ben från nuvarande 14 boxar till 17 boxplatser.
Golvyta: 1st Box 5,68m, 9st Box 5,76m, 7st Box 2,88m.

Björn Pettersson
Ansvarig djurhållningen 4-Ben
Karlsborg.
9 mars 2016.

Björn Pettersson

FEB 2016

HUNDAGIS 4-BEN
SVARTFJÄLLSV 3
54633 KARLSBORG

#1 BOX 5,68 M²
9 " 5,76 M²
7 " 2,88 M²

ENTRE

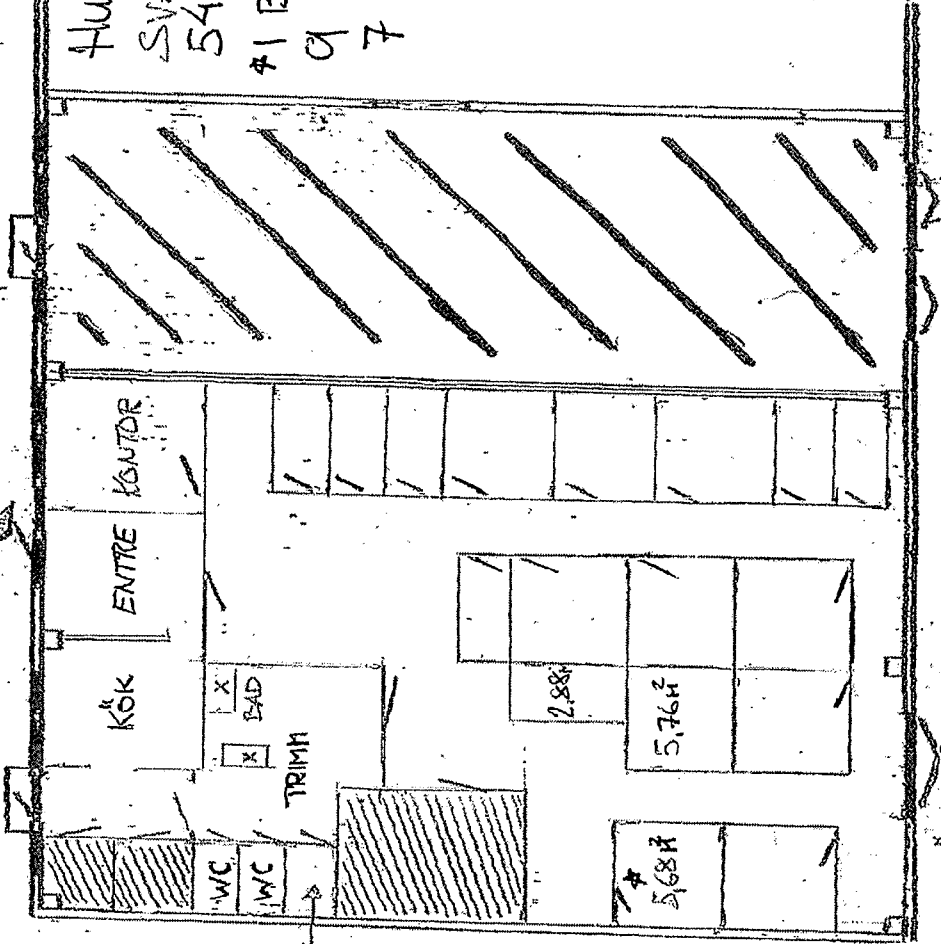

Sjukurum

NÖDUTGÅNG

WWW.SVETTERBYGGERIET.SE

KARLSBORG BYGGBYGGNAD AB
 ÖREBRO 08 73543 00-00
 SVENSKA
 54633 KARLSBORG
 411 11111



BYGGSÄK
 UPPRÄTTNING
 H1
 RING
 DAT

BYGGNADENS
 SVENSKA
 54633 KARLSBORG
 411 11111